

**GEMLİK İLÇESİ ENGÜRÜCÜK VE KURTUL MAHALLELERİ
DEPOLAMA ALANLARI MUHTELİF PARSELLER 1/1000 ÖLÇEKLİ REVİZYON UYGULAMA
İMAR PLANI ASKI İTİRAZINA İLİŞKİN DEĞİŞİKLİKLER**

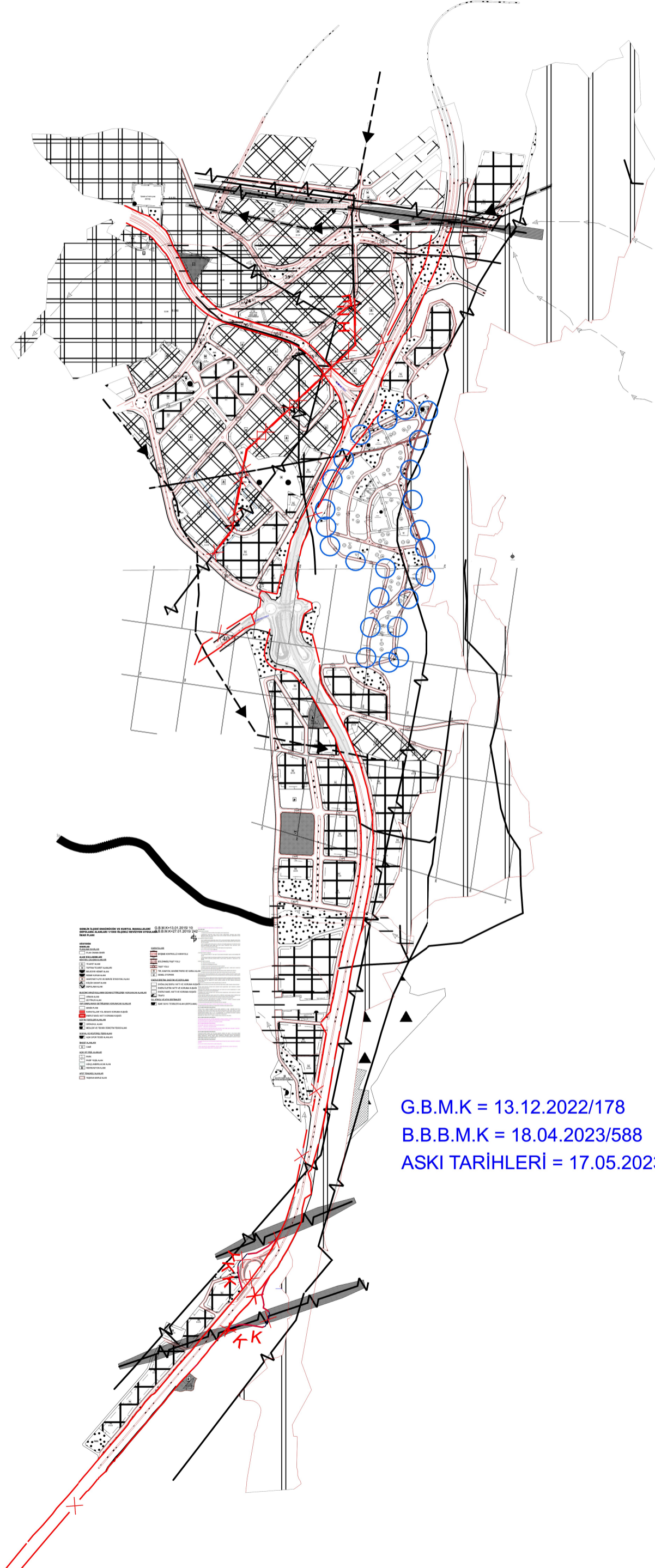

G.B.M.K = 13.12.2022/178

B.B.B.M.K = 18.04.2023/588

ASKI TARİHLERİ = 17.05.2023 - 15.06.2023